CLUB INTERNACIONAL COLON DE COLECCIONISMO

(C. I. C. C.)

Apodaca, 20 - 1.° dcha. - MADRID-4

SECCION NUMISMATICA

XVI SUBASTA INTERSOCIAL

Sábado, 25 de Noviembre de 1967 a las 18,30 horas,
en nuestro local de Apodaca, 20 - 1.° dcha.

Podrán tomar parte en esta Subasta UNICAMENTE LOS SOCIOS DEL C. I. C. C. bien asistiendo personalmente a ella, o mediante las órdenes de compra remitidas a la DELEGACION DE SUBASTAS del mismo, recibidas con anterioridad a su celebración que serán cumplimentadas en la menor cuantía posible por un representante de la Junta Central.

ORDENES TELEGRAFICAS: "Numismática Colón", haciendo constar el número de Asociado.

NO SE ADMITEN ORDENES POR TELEFONO.

EXPOSICION PUBLICA DE LOTES: Días 22 al 24 de Noviembre, en el Local Social de Apodaca, 20 - 1.° dcha. (Salón de Numismática), desde las 18,30 a las 20,30 horas.

ABREVIATURAS

AE = Bronce o cobre.

AL = Aluminio.

Anv. = Anverso.

AR = Plata.

AU = Oro.

BC = Buena conservación.

Desg. = Desgaste, desgastada.

EBC = Extraordinariamente bien conservada.

Ex. = Exergo.

FDC = Flor de cuño.

GBR = Gran bronce o sextercio.

Lig. = Ligero-a.

MBC = Muy buena conservación.

MBR = Mediano bronce, dupondio o as.

MC = Mala conservación.

NIQ = Cuproníquel.

PBR = Pequeño bronce.

RC = Regular conservación.

* 67 = Pieza fotografiada.

(3 p.) = El lote está compuesto de tres piezas.

BIBLIOGRAFIA

(CR. 22) = W. D. Craig: COINS OF THE WORLD (1750/1850).
(Dav. 22) = John S. Davenport: EUROPEAN CROWNS AND TALERS.
(FR. 23) = Friedberg: COINS OF THE BRITISH WORLD.
(RL. 23) = Rodríguez Lorente: CATALOGO DE LOS REALES DE A DOS.
(MO. 23) = López-Chaves: CATALOGO DE LA MEDIA ONZA.
(S. 23) = David R. Sear: ROMAN COINS AND THEIR VALUES.
(SE. 23) = H. A. Seaby: GREEK COINS AND THEIR VALUES.
(V. 2,3) = Vives: LA MONEDA HISPANICA, t. II (láminas).
(Ye. 23) = R. S. Yeoman: CURRENT COINS OF THE WORLD.
(Yeo. 23) = R. S. Yeoman: MODERN WORLD COINS.
(Yr. 22) = Yriarte: CATALOGO DE LOS RALES DE A OCHO.
Arthur Braddan Coole: COINS IN CHINA'S HISTORY.

Club Internacional Colón de Coleccionismo

SECCION NUMISMATICA

XVI Subasta Numismática Intersocial

RESULTADOS

N.°	Adjud.	N.°	Adjud.	N.°	Adjud.	N.°	Adjud.
2	90,—	58	400,—	131	250,—	206	150,—
5	1.100,—	59	550,—	138	300,—	209	1.000,—
6	200,—	67	425,—	140	900,—	214	1.000,—
8	500,—	68	300,—	141	1.250,—	216	1.800,—
10	500,—	69	750,—	147	850,—	218	600,—
11	500,—	70	1.100,—	148	1.275,—	219	500,—
12	400,—	71	200,—	150	875,—	220	1.000,—
13	400,—	72	125,—	152	150,—	222	625,—
14	400,—	73	450,—	153	150,—	225	500,—
17	500,—	74	450,—	155	120,—	226	400,—
19	450,—	76	100,—	164	200,—	239	300,—
21	400,—	77	500,—	165	150,—	249	600,—
22	400,—	79	350,—	166	150,—	251	150,—
23	400,—	81	200,—	167	60,—	252	400,—
24	300,—	87	2.800,—	168	200,—	283	3.000,—
25	350,—	92	175,—	171	70,—	289	300,—
27	350,—	95	250,—	172	425,—	302	200,—
28	400,—	101	350,—	176	280,—	331	1.400,—
32	400,—	104	200,—	178	700,—	332	1.200,—
33	500,—	105	250,—	179	700,—	333	1.000,—
35	675,—	106	300,—	180	3.350,—	351	2.200,—
36	350,—	109	125,—	181	1.000,—	354	1.200,—
37	400,—	110	450,—	182	700,—	356	9.000,—
40	450,—	112	350,—	183	7.000,—	363	2.500,—
42	550,—	115	200,—	184	800,—	369	1.000,—
48	350,—	121	150,—	186	240,—	379	1.500,—
49	400,—	122	250,—	188	225,—	386	1.500,—
50	375,—	123	1.100,—	190	75,—	404	400,—
51	350,—	124	375,—	191	300,—	405	2.400,—
52	500,—	126	1.250,—	194	1.000,—	406	1.500,—
53	375,—	128	300,—	199	125,—	415	100,—
54	375,—	129	250,—	204	200,—	416	100,—
56	1.750,—	130	400,—	205	275,—	417	175,—

N.°	Adjud.	N.°	Adjud.	N.°	Adjud.	N.°	Adjud.
418	425,—	444	150,—	461	75,—	491	275,—
419	500,—	445	350,—	462	75,—	492	400,—
420	425,—	448	600,—	463	75,—	504	350,—
421	8.000,—	449	1.500,—	464	75,—	509	250,—
422	10.200,—	450	60,—	465	75,—	516	100,—
424	10.000,—	451	50,—	470	350,—	519	125,—
426	600,—	452	40,—	473	350,—	520	125,—
427	300,—	453	40,—	475	500,—	521	125,—
431	110,—	454	100,—	476	300,—	528	1.500,—
432	200,—	455	100,—	477	500,—	529	225,—
433	120,—	456	250,—	478	275,—	530	150,—
435	100,—	457	125,—	479	125,—	531	150,—
437	325,—	458	470,—	480	225,—	532	150,—
440	440,—	459	1.000,—	481	1.600,—	533	125,—
443	250,—	460	165,—	483	75,—	534	105,—
						535	150,—

EDAD ANTIGUA

*	1.—CARTAGO.—MBR.—AE	400,—
	2.—CARTAGO.—MBR.—AE	75,—
*	3.—EGIPTO.—GBR de los Ptolomeos.—AE	800,—
*	4.—EGIPTO.—GBR de los Ptolomeos.—AE	700,—
*	5.—MACEDONIA.—336-323 a. C.—Tetradracma de Alejandro III.—MBC.—AR	1.000,—
	6.—NUMIDIA.—MBR de Micipsa.—RC/BC.—AE	200,—
*	7.—PARTHIA.—37 a. C.—Dracma de Orodes I.—AR	450,—
	8.—PARTHIA.—37 a. C.—Dracma.—AR	50 ,—
*	9.—PARTHIA.—Dracma.—AR	500,—
*	10.—IMPERIO SASANIDA.—Pieza de plata	500,—
*	11.—IMPERIO SASANIDA.—Pieza de plata	500,—
*	12.—IMPERIO SASANIDA.—Pieza de plata	400,—
*	13.—IMPERIO SASANIDA.—Pieza de plata	400,—
*	14.—IMPERIO SASANIDA.—Pieza de plata (agujero)	400,—
*	15.—IMPERIO SASANIDA.—MBR.—AE	400,—

REPUBLICA ROMANA

*	16.—Denario anónimo.—AR	350,—
*	17.—Familia Acilia.—Denario.—Cohen, 3.—AR	450,—
*	18.—Familia Antestia.—Denario.—Cohen, 1.—AR	325,—
*	19.—Familia Antonia.—Denario.—Cohen, 52.—AR	300,—
*	20.—Familia Aquilia.—Denario.—AR	350,—
*	21.—Familia Baebia.—Denario.—Cohen, 6.—AR	400,—
*	22.—Familia Baebia.—Denario.—Babelón, 12.—AR	400,—
*	23.—Familia Caecilia.—Denario.—Cohen, 11.—AR	400,—
*	24.—Familia Calidia.—Denario.—AR	300,—
*	25.—Familia Cassia.—Denario.—Cohen, 4.—AR	325,—
*	26.—Familia Cipia.—Denario.—AR	400,—
*	27.—Familia Claudia.—Denario.—AR	350,—
*	28.—Familia Cornelia.—Denario.—Cohen, 3.—AR	400,—
*	29.—Familia Cornelia.—Denario.—AR	550,—
*	30.—Familia Cornelia.—Denario.—Babelón, 19.—AR	600,—
*	31.—Familia Cupiennia.—Denario.—AR	300,—
*	32.—Familia Curiatia.—Denario.—Cohen, 1.—AR	400,—
*	33.—Familia Didia.—Denario.—AR	500,—
*	34.—Familia Domitia.—Denario.—AR	400,—
*	35.—Familia Durmia.—Denario.—AR	500,—
*	36.—Familia Fulvia.—Denario.—AR	350,—
*	37.—Familia Furia.—Denario.—Cohen, 2.—AR	400,—
*	38.—Familia Gallia.—As.—AE	450,—
*	39.—Familia Gellia.—Denario.—Cohen, 1.—AR	400,—
*	40.—Familia Julia.—Denario.—Cohen, 9.—AR	400,—
*	41.—Familia Junia.—Denario.—Cohen, 5.—AR	300,—
*	42.—Familia Licinia.—Denario.—AR	500,—
*	43.—Familia Luria.—As.—AE	450,—

* 44.—Familia Manlia.—Denario.—Cohen, 3.—AR ... ... 450,—
* 45.—Familia Matia.—Denario.—Cohen, 1.—AR ... ... 700,—
* 46.—Familia Memmia.—Denario.—Cohen, 3 (var.).—AR ... ... 650,—
* 47.—Familia Naevia.—Cuadrante.—AE (2 p.) ... ... 500,—
* 48.—Familia Plaetoria.—Denario.—AR ... ... 350,—
* 49.—Familia Plautia.—Denario.—AR ... ... 250,—
* 50.—Familia Plautia.—Denario.—Cohen, 3.—AR ... ... 350,—
* 51.—Familia Pompeia.—Denario.—AR ... ... 350,—
* 52.—Familia Pomponia.—Denario.—AR ... ... 400,—
* 53.—Familia Postumia.—Denario.—Cohen, 1.—AR ... ... 350,—
* 54.—Familia Quinctia.—Denario.—AR ... ... 350,—
* 55.—Familia Salvia.—As.—AE ... ... 450,—
* 56.—Familia Scribonia.—Denario.—AR ... ... 400,—
* 57.—Familia Sergia.—Denario.—AR ... ... 300,—
* 58.—Familia Sicinia.—Denario.—AR ... ... 400,—
* 59.—Familia Sulpicia.—Denario.—Cohen, 2 var.—AR ... ... 550,—
* 60.—Familia Tituria.—Denario.—AR ... ... 450,—
* 61.—Familia Trebania.—Denario.—AR ... ... 600,—
* 62.—Familia Veturia.—Denario.—Babelón, 1.—AR ... ... 400,—
* 63.—Familia Vibia.—Denario.—AR ... ... 300,—

IMPERIO ROMANO

* 64.—ADRIANO.—GBR.—AE ... ... 800,—
* 65.—ADRIANO.—GBR (S. 1019 sim.).—BC.—AE ... ... 1.800,—
* 66.—ALEJANDRO SEVERO.—GBR.—AE ... ... 500,—
* 67.—ANTONINO PIO.—Denario.—R/CONSECRATIO.—AR. ... ... 400,—
68.—ANTONINO PIO.—GBR.—R/IMPERATOR S. C.—RC/BC.—AE. 300,—
* 69.—AUGUSTO.—Denario (S. 390).—R/IMP. X ACT., Apolo.—BC.—AR ... ... 600,—
* 70.—AUGUSTO.—Denario.—R/IMP. XII SICILI.—BC/MBC.—AR ... 800,—
71.—CARACALLA.—Antoniniano (S. 1812).—R/VENVS VICTRIX.—BC.—Vn ... ... 200,—
72.—CLAUDIO I.—As o MBR.—R/S. C., Minerva.—BC.—AE ... ... 125,—
73.—CLAUDIO II.—Lote de 11 antoninianos dif.—RC/BC.—AE ... ... 450,—
74.—CLAUDIO II.—Lote de 11 antoninianos dif.—RC/BC.—AE ... ... 450,—
75.—COMMODO. — MBR. — R/HORCVL ROMAN AVGV S. C. — RC/BC.—AE ... ... 150,—
76.—DECENCIO.—PBR (S. 3935).—BC.—AE ... ... 100,—
* 77.—DOMICIANO.—Denario.—R/IMP. XI COS. XII CENS. PPP.—AR ... ... 500,—
78.—DOMICIANO.—MBR.—R/TR. P. COS. VIII CENS. III PP. S. C.—RC/BC.—AE ... ... 300,—
* 79.—ETRUSCILA.—GBR.—R/PVDICITIA AVG.—BC/MBC.—AE... ... 350,—
* 80.—ETRUSCILA.—GBR.—AE ... ... 700,—
81.—FAUSTINA I.—Denario.—R/AVGVSTA.—RC/BC.—AR ... ... 200,—
* 82.—FAUSTINA I.—Denario.—R/AETERNITAS.—AR ... ... 400,—
* 83.—FAUSTINA I.—GBR.—R/IVNO.—AE ... ... 700,—
84.—FILIPO I.—GBR.—R/... TR. P. IIII COS. II PP.—RC/BC.—AE. 175,—

* 85.—FILIPO I.—GBR.—AE ... 550,—
* 86.—FILIPO II.—GBR.—AE ... 650,—
* 87.—GALBA.—Quinario (S. 623).—BC.—AR ... 2.800,—
88.—GALIENO.—Lote de 48 antoninianos diferentes, clasificados.—BC y MBC.—AE (48 p.) ... 3.500,—
89.—GALIENO.—Lote de 11 antoninianos diferentes.—RC/BC.—AE. 450,—
90.—GALIENO.—Lote de 11 antoninianos diferentes.—RC/BC.—AE. 450,—
91.—GALIENO.—Antoniniano.—R/VIRTVS AVGVSTI.—MBC.—Vn ... 300,—
92.—GERMANICO.—GBR.—R/C. CAESAR AVG. ETC. S. C. central.—BC.—AE ... 175,—
* 93.—GETA.—Denario.—AR ... 450,—
* 94.—GORDIANO PIO.—GBR.—AE ... 450,—
95.—GORDIANO PIO.—GBR.—R/AETERNITAS AVG. S. C.—BC.—AE ... 250,—
96.—GORDIANO PIO.—GBR.—R/FORTVNA REDVX.—BC.—AE.. ... 225,—
97.—GORDIANO PIO.—GBR.—R/IMP.TR. P. IIII COS. II PP.—RC/BC.—AE ... 150,—
98.—GORDIANO PIO.—GBR.—R/P. M. TR. P. VI COS. II PP. SC.—BC.—AE ... 250,—
* 99.—HELIOGABALO.—Denario.—AR ... 400,—
* 100.—JULIA MAMAEA.—GBR.—AE ... 700,—
* 101.—JULIANO II.—MBR.—R/SECVRITAS REIPVB; Ex., TCONST. BC.—AE ... 350,—
* 102.—MARCO AURELIO.—Denario.—AR ... 400,—
* 103.—MAXIMINO I.—GBR.—AE ... 650,—
104.—MAXIMINO I.—GBR.—R/VICTORIA GERMANICA.—BC.—AE... 200,—
105.—MAXIMINO II.—GBR.—R/PAX AVGVSTI.—BC.—AE... ... 250,—
106.—MAXIMINO II.—GBR.—R/VICTORIA AVG. S. C.—BC/MBC.—AE ... 300,—
* 107.—OTACILIA.—GBR.—AE (buena pátina) ... 1.200,—
108.—OTACILIA.—Antoniniano.—R/PIETAS AVGVSTAE.—BC.—Vn... 550,—
109.—QUIETO.—Antoniniano.—R/SOLI INVICTO.—BC.—AE ... 125,—
* 110.—TIBERIO.—Denario.—AR ... 400,—
* 111.—TRAJANO.—Aureo.—MBC.—AU ... 22.000,—
* 112.—TRAJANO.—Denario.—R/P. M. TR. P. COS. IIII P. P.—AR ... 350,—
113.—TRAJANO.—GBR.—R/S. P. Q. R. OPTIMO PRINCIPI S. C.—RC/BC.—AE ... 550,—
* 114.—TRAJANO.—GBR.—AE ... 1.000,—
115.—TRAJANO.—As (MBR).—R/FELICITAS AVGVST.—BC.—AE ... 200,—
* 116.—TRAJANO DECIO.—GBR.—AE ... 900,—
117.—TREBONIANO GALO.—Antoniniano.—R/IVNONI MARTIALIS. BC.—AE ... 150,—
118.—VALERIANO II.—Antoniniano (S. 2963).—R/IOVI CRESCENTI. BC.—Vn ... 150,—
* 119.—VESPASIANO. — Denario (como César). — R/SALVS AVG.—RC/BC.—AR ... 250,—
* 120.—VESPASIANO.—Denario.—R/PON. MAX. TR. P. COS. VI.—AR. 350,—
121.—VITELIO.—As (MBR).—R/LIBERTAS PVBLICA S. C.—RC/BC. AE ... 150,—
122.—VOLUSIANO.—Antoniniano.—R/CONCORDIA AVGG.—BC.—Vn. 250,—
123.—VARIOS.—Lote de 27 bronces romanos.—RC y RC/BC.—AE ... 800,—
124.—IMPERIO BIZANTINO.—Lote 2 piezas.—AE.—BC ... 375,—

ESPAÑA ANTIGUA

* 125.—ACINIPO.—As.—Delgado, 2.—AE ... 300,—
* 126.—ARSAOS.—Denario.—BC/MBC.—AR ... 800,—
* 127.—CAESARAUGUSTA.—AS.—AE ... 300,—
* 128.—CAESARAUGUSTA.—Cuadrante.—AE ... 300,—
* 129.—CARTAGO NOVA.—MBR.—BC.—AE ... 250,—
* 130.—CARTEYA.—As.—Delgado, 44.—AE ... 400,—
* 131.—CASCANTUM.—As.—Delgado, 1.—AE ... 250,—
* 132.—CASTULO.—As.—AE ... 300,—
* 133.—CASTULO.—Semis.—AE ... 225,—
* 134.—CASTULO.—Cuadrante.—AE ... 275,—
* 135.—EMERITA.—As.—Delgado, 14.—AE ... 250,—
* 136.—GADES.—As.—Delgado, 22.—AE ... 450,—
* 137.—GADES.—Semis.—Delgado, 46.—AE ... 300,—
* 138.—IRIPPO.—As.—AE ... 300,—
* 139.—IULIA TRADUCTA.—As.—Delgado, 3.—AE ... 275,—
* 140.—JESONES.—Denario.—AR ... 900,—
* 141.—OLIGAN.—As.—Delgado, 3.—AE ... 1.250,—
* 142.—OSCA.—Denario.—AR ... 850,—
* 143.—SEGOBRIGA.—As.—Delgado, 13.—AE ... 600,—
* 144.—TARRACO.—As.—Delgado, 77.—AE ... 375,—
* 145.—TARRACO.—As.—Delgado, 44.—AE ... 700,—
* 146.—TARRACO.—As.—AE ... 350,—
* 147.—TITIACOS.—As.—MBC.—AE ... 750,—
* 148.—ULIA.—As.—AE ... 450,—

EXTRANJERO

149.—AFRICA DEL SUR.—1963.—50 c.—Prueba.—AR ... 300,—
150.—ALEMANIA (Baviera).—1772.—Max. José.—1 Táler.—BC.—AR... 875,—
151.—ALEMANIA (Freiberg.—1921.—1 M., 50 y 25 pf.—Porcelana.—FDC.—(3 p.) ... 500,—
152.—ALEMANIA (Grünberg).—1921.—1 M.—Porcelana.—FDC ... 150,—
153.—AUSTRIA.—1780.—1 táler M.ª Teresa.—MBC/EBC.—AR ... 140,—
154.—AUSTRIA.—1967.—25 Sch. M.ª Teresa, 1717-1780.—Prueba.—AR. 250,—
155.—BERMUDAS.—1964.—1 corona.—FDC.—NIQ ... 120,—
156.—BOLIVIA.—1830.—2 sueldos.—BC.—AR ... 125,—
157.—BORNEO.—1884.—1 cent.—MBC.—AE ... 125,—
158.—CANADA.—1965.—1 dólar.—FDC.—AR ... 125,—
159.—CANADA.—1967.—1 dólar.—(1867-1967).—Prueba.—AR. ... 300,—
160.—CEILAN.—1844.—½ farthing.—BC.—AE ... 75,—
161.—COSTA RICA.—1948.—2 colones.—BC.—NIQ ... 100,—
162.—DINAMARCA.—1967.—10 coronas boda Princesa Margarita.—FDC.—AR ... 500,—
163.—DINAMARCA.—1853.—Federico VII.—1 Sk.—BC.—AE ... 50,—
164.—EGIPTO.—1.380 (1960).—25 Piastras Conm. Asamblea Nacional. MBC.—AR ... 200,—
165.—EE. UU.—1883.—1 dólar Nueva Orleáns (O).—MBC.—AR ... 150,—

166.—EE. UU.—1922.—1 dólar.—BC.—AR ... ... 125,—
167.—EE. UU.—1964.—½ dólar Kennedy.—FDC.—AR ... ... 60,—
168.—EE. UU.—1849.—1 cent.—BC.—AE ... ... 125,—
169.—ETIOPIA.—1898.—1 talari.—BC.—AR ... ... 750,—
170.—FILIPINAS.—1961.—½ y 1 P. Cent.° Rizal.—FDC.—AR (2 p.). 300,—
171.—GRAN BRETAÑA.—1965.—1 corona Churchill.—EBC.—NIQ. ... 70,—
172.—GRAN BRETAÑA.—1857.—Victoria.—1 cent.—BC.—AE ... ... 100,—
173.—GRECIA.—1963.—30 dracmas bto. cuatro reyes.—EBC.—AR ... 200,—
174.—GRECIA.—1964.—30 dracmas boda real.—EBC/FDC.—AR ... ... 160,—
175.—HOLANDA.—1931-32-37.—2 ½G.—MBC.—AR (3 p.) ... ... 400,—
176.—HOLANDA.—1959-60-61-62.—2 ½ G.—MBC.—AR (4 p.) ... ... 280,—
177.—HUNGRIA.—1907.—Francisco José I.—5 coronas.—MBC.—AR ... 450,—
178.—MALASIA.—1919.—1 dólar Jorge V.—Prueba.—AR ... ... 700,—
179.—MALASIA.—1920.—1 dólar Jorge V.—Prueba.—AR ... ... 700,—
180.—MEJICO.—1946.—50 pesos.—BC.—AU ... ... 2.900,—
* 181.—MEJICO.—1813.—8 R. Morelos.—AE ... ... 1.000,—
* 182.—MEJICO.—1813.—8 R. Morelos.—AE ... ... 700,—
* 183.—MEJICO.—s/d.—L. C. M. y águila sobre nopal s/anv. y M. d. S. s/rev. en contramarca s/8 R. Sombrerete de Vargas.—AR ... ... 4.000,—
184.—MEJICO.—1866.—1 Peso Maximiliano.—BC.—AR ... ... 800,—
* 185.—MEJICO.—1867.—1 peso Maximiliano.—AR ... ... 1.000,—
186.—NUEVA ZELANDA.—1953.—1 corona.—EBC.—NIQ ... ... 240,—
187.—POLONIA.—1960.—10 Zt.—BC.—NIQ ... ... 100,—
188.—PORTUGAL.—1915.—1 escudo.—MBC.—AR ... ... 225,—
189.—SARAWAK.—1888.—C. Brooke.—1 cent.—BC.—AE ... ... 100,—
190.—SIAM.—1862.—Phra Chom Klao.—1/8 Tical.—BC.—AR ... ... 75,—
191.—SUECIA.—1935.—5 coronas.—EBC.—AR ... ... 300,—
192.—TONGA.—1967.—Pa'anga.—FDC.—NIQ ... ... 500,—
193.—TURQUIA.—1861 (1277).—Abdul Aziz.—40 paras.—MBC.—AE ... 125,—
194.—VATICANO.—1853.—1 escudo Pío IX.—MBC.—AR (CR. 175) ... 600,—
195.—VENECIA.—1786-1797.—1 zecchino Ludovico Manín.—BC.—AU... 1.000,—
196.—ZAMBIA.—1965.—5 Sh. Independencia.—FDC.—NIQ ... ... 240,—

EDAD MEDIA

197.—ALFONSO X.—León.—Maravedí.—BC.—Vn ... ... 100,—
198.—SANCHO IV.—Dinero cornado castellano (marca, dos estrellas).—BC.—Vn ... ... 100,—
199.—SANCHO IV.—Dinero (marca, dos estrellas s/castillo).—MBC.—Vn ... ... 125,—
200.—SANCHO IV.—Dinero (marca, B - estrella).—MBC.—Vn ... ... 125,—
201.—SANCHO IV.—Dinero (marca, B - estrella).—BC.—Vn. ... ... 125,—
202.—ENRIQUE III.—Sevilla.—Dinero.—RC/BC.—Vn ... ... 100,—
203.—ENRIQUE III.—Sevilla.—Dinero.—BC.—Vn ... ... 125,—
204.—ENRIQUE III.—Toledo.—Dinero.—BC.—Vn ... ... 200,—
205.—JUAN II.—Toledo.—Dinero.—BC/MBC.—Vn ... ... 200,—
206.—ENRIQUE IV.—1 R.—Sin marca de ceca.—RC/BC.—AR ... ... 150,—
* 207.—REYES CATOLICOS.—Sevilla.—s/d.—2 R.—RC/BC.—AR. ... ... 800,—
208.—REYES CATOLICOS.—Sevilla.—1 R.—RC/BC.—AR ... ... 150,—

CARLOS I

* 209.—BARCELONA.—s/d.—Pieza emitida con motivo de la expedición a Túnez.—AR ... 1.000,—

FELIPE II

* 210.—MEJICO.—s/d.—4 R.—AR ... 3.000,—
* 211.—MEJICO.—s/d.—4 R.—AR ... 2.400,—
* 212.—MEJICO.—s/d.—4 R.—Ens. T.—AR ... 1.000,—
* 213.—MEJICO.—s/d.—8 R.—AR ... 2.600,—
* 214.—POTOSI.—s/d.—8 R.—AR ... 1.000,—
* 215.—SEVILLA.—s/d.—4 R.—Ens. B.—AR ... 700,—
* 216.—SEVILLA.—s/d.—4 R.—AR ... 1.800,—
* 217.—TOLEDO.—s/d.—4 R.—Ens.—T?.—AR ... 700,—

FELIPE III

* 218.—PORTUGAL.—s/d.—Tostón.—AR ... 600,—
* 219.—PORTUGAL.—s/d.—Tostón.—AR ... 500,—
* 220.—PORTUGAL.—s/d.—Tostón (var. rara: escudo achatado).—AR. 1.000,—

FELIPE IV

* 221.—MEJICO.—1653.—8 R.—AR ... 10.000,—
* 222.—SICILIA.—1654.—1 carlino.—BC.—AR ... 400,—

CARLOS II

223.—LIMA.—1684.—1 R.—Ens. V.—RC/BC.—AR ... 650,—
224.—POTOSI.—1687.—1 R.—Ens. VR.—BC.—AR ... 850,—
225.—POTOSI.—1699.—1 R.—BC (2 fechas).—AR ... 300,—

ARCHIDUQUE CARLOS

226.—LIMA.—1711.—1 R.—RC/BC (agujero).—AR ... 400,—

FELIPE V

227.—BARCELONA.—170(9?).—Fecha recortada.—1 croat.—BC.—AR.. 200,—
* 228.—LIMA.—1748.—8 escudos.—AU ... 16.000,—
229.—LIMA.—1711.—2 R.—Ens. T.—RC/BC.—AR ... 200,—
230.—LIMA.—1718.—2 R.—Ens. TR.—BC.—AR ... 400,—
231.—LIMA.—1740.—1 R.—RC/BC.—AR ... 200,—
* 232.—MADRID.—1737.—4 R.—Ens. JF.—AR ... 1.600,—
233.—MADRID.—1735.—½ R.—Ens. JF.—BC.—AR. ... 150,—

* 234.—MEJICO.—1738.—2 R.—Ens. MF.—AR ... ... 1.400,—
* 235.—MEJICO.—1740.—2 R.—Ens. MF.—AR ... ... 1.200,—
* 236.—MEJICO.—1742.—2 R.—Ens. M.—RC/BC.—AR ... ... 1.000,—
* 237.—MEJICO.—1735.—1 R.—Ens. MF.—AR ... ... 800,—
238.—MEJICO.—1738.—1 R.—Ens. MF.—RC/BC.—AR ... ... 500,—
239.—POTOSI.—1734.—2 R.—BC (2 fechas).—AR ... ... 300,—
* 240.—POTOSI.—1742.—2 R.—(RARO).—AR ... ... 1.500,—
241.—POTOSI.—1744.—2 R.—RC/BC.—AR ... ... 200,—
242.—SEVILLA.—1726.—1 R.—Ens. J.—BC.—Lig. desg.—AR ... ... 300,—
243.—SEVILLA.—1738.—1 R.—Ens. PJ.—BC.—Lig. desg.—AR ... ... 250,—
244.—SEVILLA.—1738.—½ R.—Ens. J.—RC/BC.—AR ... ... 150,—

FERNANDO VI

* 245.—GUATEMALA.—1753.—8 R.—AR (agujero) ... ... 5.500,—
246.—GUATEMALA.—1748.—1 R.—Ens. J.—BC.—AR ... ... 700,—
247.—GUATEMALA.—1751.—1 R.—Ens. J.—BC.—AR ... ... 700,—
* 248.—LIMA.—1755.—2 R.—Ens. JM.—AR ... ... 1.400,—
249.—MADRID.—1755.—«Durillo».—Ens. JB.—BC.—AU ... ... 600,—
250.—MADRID.—1748.—1 R.—Ens. JB.—BC.—AR ... ... 250,—
251.—MADRID.—1751.—1 R.—Ens. JB.—BC.—AR ... ... 150,—
252.—MADRID.—1755.—1 R.—Ens. JB.—MBC/EBC.—AR ... ... 300,—
253.—MADRID.—1757.—1 R.—Ens. JB.—RC/BC.—AR ... ... 150,—
254.—MADRID.—1747.—½ R.—Ens. JB.—RC.—AR ... ... 100,—
255.—MADRID.—1749.—½ R.—Ens. JB.—BC.—AR ... ... 150,—
256.—MEJICO.—1747.—2 R.—Ens. M.—BC.—AR ... ... 1.000,—
257.—MEJICO.—1756.—2 R.—Ens. M.—RC/BC.—AR ... ... 1.200,—
258.—MEJICO.—1747.—1 R.—Ens. M.—RC/BC.—AR ... ... 400,—
259.—MEJICO.—1748.—1 R.—Ens. M.—RC/BC.—AR ... ... 400,—
260.—MEJICO.—1749.—1 R.—Ens. M.—RC/BC.—AR ... ... 500,—
261.—MEJICO.—1753.—1 R.—Ens. M.—RC/BC.—AR ... ... 400,—
262.—MEJICO.—1755.—1 R.—Ens. M.—BC.—Lig. desg.—AR ... ... 500,—
263.—MEJICO.—1748.—½ R.—Ens.—M.—BC.—AR ... ... 400,—
264.—MEJICO.—1753.—½ R.—Ens. M.—RC/BC.—AR. ... ... 300,—
265.—MEJICO.—1756.—½ R.—Ens. M.—RC/BC.—AR. ... ... 400,—

CARLOS III

266. GUATEMALA.—1768.—8 R.—Ens. P.—BC.—AR ... ... 4.000,—
267.—GUATEMALA.—1772.—2 R.—Ens. P.—RC/BC.—AR ... ... 800,—
268.—GUATEMALA.—1772.—1 R.—Ens. P.—RC/BC.—AR ... ... 600,—
269.—GUATEMALA.—1787.—½ R.—Ens. M.—RC/BC.—AR ... ... 400,—
270.—LIMA.—1788.—8 R.—Ens. IJ.—BC/MBC.—AR ... ... 1.700,—
* 271.—LIMA.—1771.—2 R.—Ens. JM.—AR ... ... 1.300,—
272.—LIMA.—1771.—2 R.— (macuquina).—Agujero.—AR ... ... 200,—
273.—LIMA.—1780.—2 R.—Ens. MI.—BC.—AR ... ... 650,—
274.—LIMA.—1786.—2 R.—Ens. MI.—RC/BC.—AR ... ... 400,—
275.—LIMA.—1786.—1 R.—Ens. MI.—BC.—AR ... ... 400,—
* 276.—MADRID.—1781.—4 R.—Ens. PJ.—AR ... ... 700,—
277.—MADRID.—1788.—4 R.—Ens. M.—BC.—Lig. desg.—AR ... ... 800,—

278.—MADRID.—1775.—2 R.—Ens. PJ.—RC/BC.—AR ... ... 150,—
279.—MADRID.—1788.—2 R.—Ens.—M.—BC.—Lig. desg.—AR ... ... 300,—
280.—MADRID.—1775.—½ R.—Ens. PJ.—RC/BC.—AR ... ... 150,—
281.—MADRID.—1784.—½ R.—Ens. JD.—BC.—Lig. descg.—AR ... ... 150,—
282.—MADRID.—1788.—½ R.—Ens. M.—BC.—Lig. desg.—AR... ... ... 150,—
283.—MEJICO.—1768.—8 R.—Ens. MF.—MBC.—AR ... ... 1.400,—
* 284.—MEJICO.—1780.—4 R.—Ens. FF.—AR ... ... 1.300,—
285.—MEJICO.—1774.—2 R.—Ens. FM.—BC.—Lig. desg.—AR ... ... 500,—
286.—MEJICO.—1775.—2 R.—Ens. FM.—BC.—Lig. desg.—AR ... ... 500,—
287.—MEJICO.—1777.—2 R.—Ens. FM.—BC.—Lig. desg.—AR ... ... 400,—
288.—MEJICO.—1782.—2 R.—Ens. FF.—BC.—Lig. desg.—AR ... ... 400,—
289.—MEJICO.—1775.—1 R.—Ens. FM.—BC.—AR ... ... 300,—
290.—MEJICO.—1781.—1 R.—Ens. FF.—RC/BC.—AR ... ... 200,—
291.—MEJICO.—1767.—½ R.—Ens. M.—BC.—Lig.desg.—AR. ... ... 400,—
292.—MEJICO.—1773.—½ R.—Ens. FM.—MBC/EBC.—AR ... ... 500,—
293.—MEJICO.—1782.—½ R.—Ens. FF.—RC/BC.—AR ... ... 250,—
* 294.—POTOSI.—1773.—4 R.—Ens. JR.—AR ... ... 1.200,—
* 295.—POTOSI.—1774.—4 R.—Ens. JR.—AR ... ... 1.400,—
296.—POTOSI.—1763.—2 R.—RC/BC.—AR ... ... 250,—
297.—POTOSI.—1773.—2 R.—Ens. JR.—RC/BC.—AR ... ... 600,—
298.—POTOSI.—1774.—2 R.—Ens. JR.—RC/BC.—AR ... ... 500,—
299.—POTOSI.—1776.—2 R.—Ens. JR.—RC/BC.—AR ... ... 400,—
* 300.—POTOSI.—1783 s/81.—2 R.— Ens. PR.—AR ... ... 3.000,—
301.—POTOSI.—1761.—1 R.—Agujero.—AR ... ... 150,—
302.—POTOSI.—1774.—1 R.—Ens. JR.—RC*BC.—AR ... ... 200,—
* 303.—SANTIAGO.—1781.—2 R.—Ens. DA.—AR ... ... 1.000,—
304.—SEVILLA.—1779.—2 R.—Ens. CF.—BC.—Desg.—AR ... ... 300,—

CARLOS IV

305.—GUATEMALA.—1790.—2 R.—Ens. M.—RC/BC.—AR ... ... 1.200,—
* 306.—GUATEMALA.—1793.—2 R.—Ens. M.—AR ... ... 1.600,—
307.—GUATEMALA.—1794.—2 R.—Ens. M.—RC.—AR ... ... 900,—
308.—GUATEMALA.—1795.—2 R.—Ens. M.—RC/BC.—AR ... ... 1.000,—
* 309.—GUATEMALA.—1797.—2 R.—Ens. M.—AR ... ... 1.400,—
310.—GUATEMALA.—1800.—2 R.—Ens. M.—RC.—AR ... ... 800,—
311.—GUATEMALA.—1798.—1 R.—Ens. M.—RC/BC.—AR ... ... 800,—
312.—LIMA.—1790.—8 R.—Núm.. IV.—Ens. IJ.—BC.—Lig. desg.—AR. 1.750,—
313.—LIMA.—1792.—8 R.—Ens. IJ.—BC.—AR ... ... 1.250,—
314.—LIMA.—1798.—8 R.—Ens. IJ.—BC.—AR ... ... 750,—
* 315.—LIMA.—1793.—2 R.—Ens. IJ.—BC.—Desg.—AR ... ... 1.200,—
316.—LIMA.—1793.—2 R.—Ens. IJ.—BC.—AR ... ... 300,—
317.—LIMA.—1801.—2 R.—Ens. IJ.—BC.—Desg.—AR ... ... 300,—
318.—LIMA.—1804.—2 R.—Ens. JP.—BC.—Desg.—AR ... ... 600,—
319.—LIMA.—1806.—2 R.—Ens. JP.—RC/BC.—AR ... ... 500,—
320.—LIMA.—1791.—½ R.—BC.—Lig. desg.—AR ... ... 500,—
321.—MADRID.—1792.—4 R.—Ens. MF.—BC.—Desg.—AR ... ... 800,—
322.—MADRID.—1788.—2 R.—Ens. MF.—RC/BC.—AR ... ... 200,—
323.—MADRID.—1789.—2 R.—Ens. MF.—RC/BC.—AR ... ... 300,—
324.—MADRID.—1800.—2 R.—Ens. FA.—RC/BC.—AR ... ... 200,—
325.—MADRID.—1806.—2 R.—Ens. FA.—BC.—Lig. desg.—AR ... ... 300,—

A
1
3
4
5
7
9
10
11
12
13
14
15
16
17
18
19
20
21
22
23
24
25
26
27
28

29
30
31
32
33
34
35
36
37
39
40
41
42
44
45
46
48/1
49
50
51
52
53
54
55
38
43
47
56
57
58
59
60
61
62
63
64
67
69

65

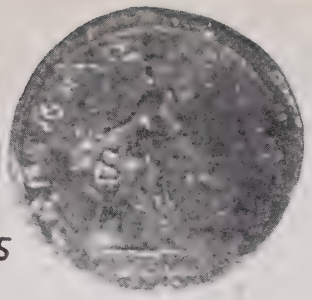

86

94

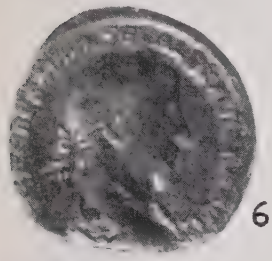
66

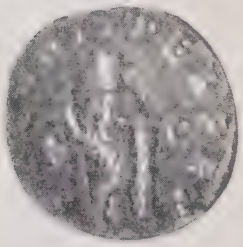

70

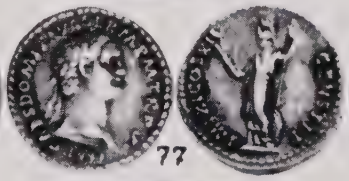
77

82

89

79

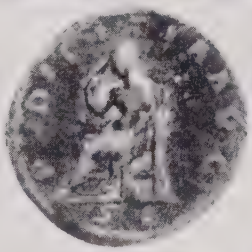

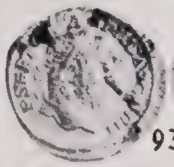
93

99

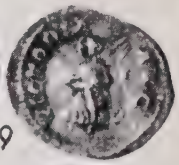

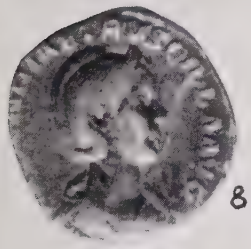
80

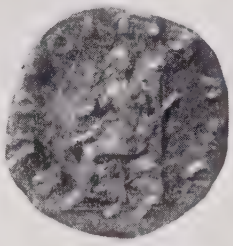

100

101

102

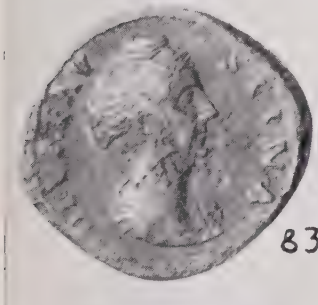
83

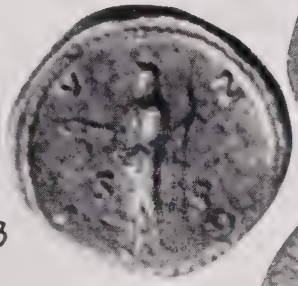

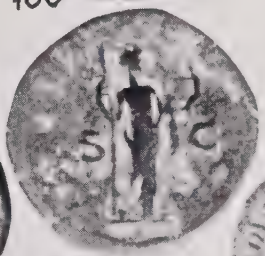

107

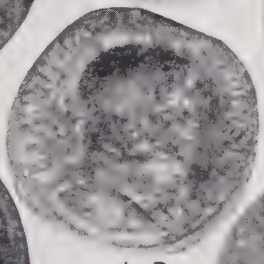
103

85

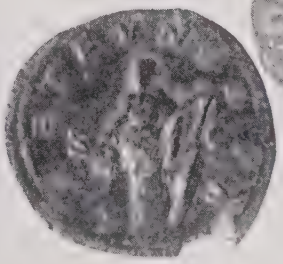

110

111

112

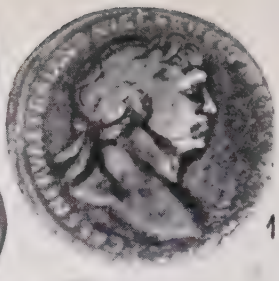
114

119

116

120

125

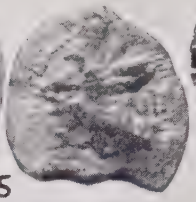

126

127

128

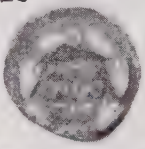

129

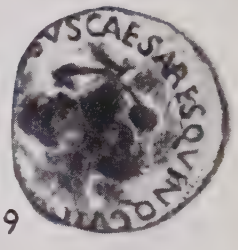

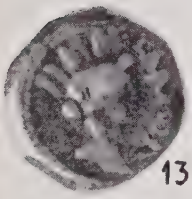
130

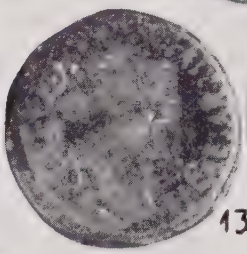
131

134

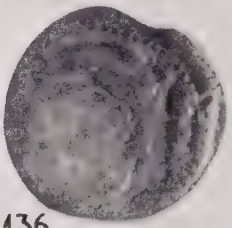
136

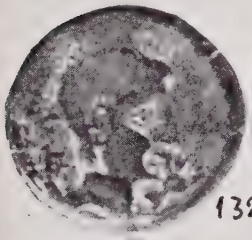
132

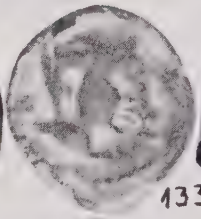
133

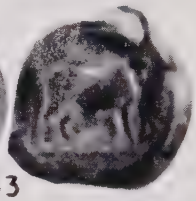

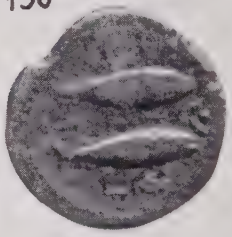

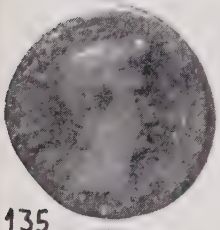
135

137

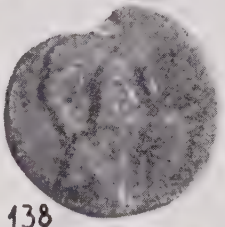
138

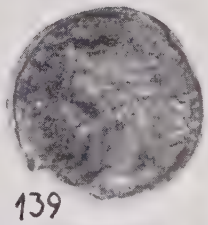
139

140

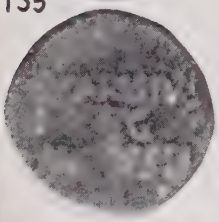

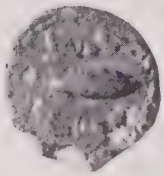

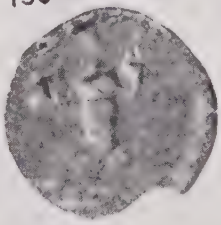

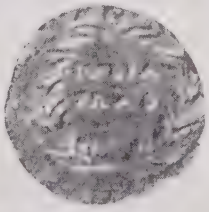

141

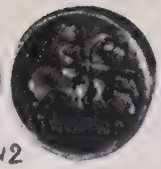
142

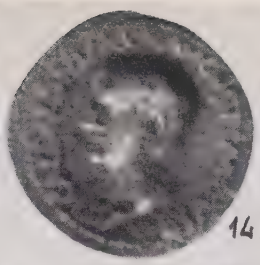

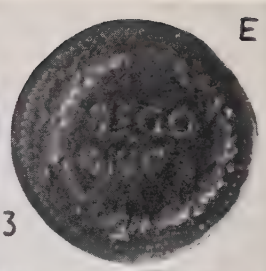
143

144

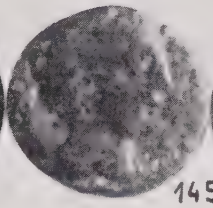

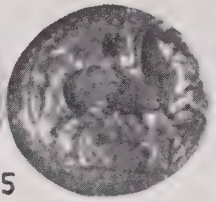
145

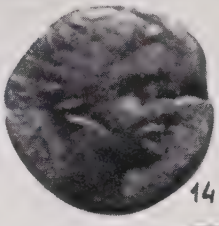

146

147

185

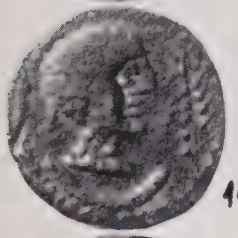
148

207

181

209

182

210

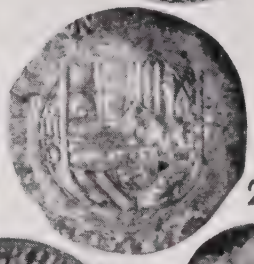
211

183

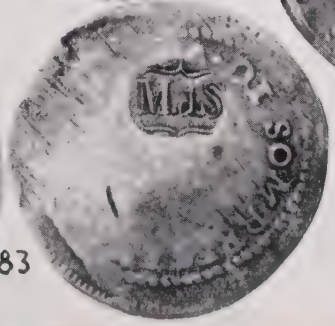

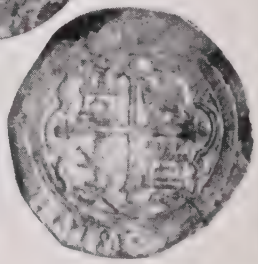

213

215

216

212

217

218

214

219

220

221

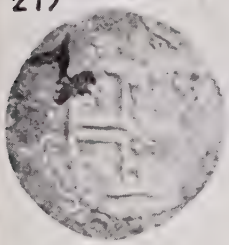
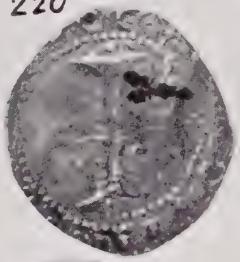

232

222

228

234

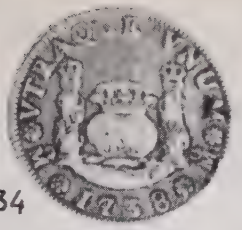

237

240

235

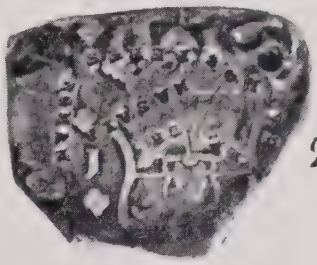
245

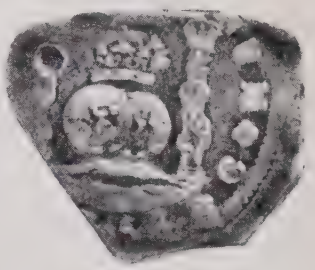

236

294

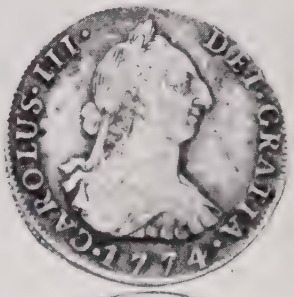

248

295

271

300

303

306

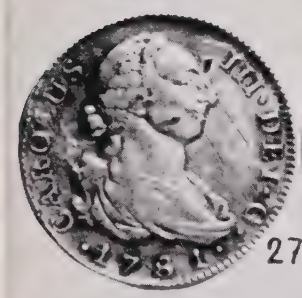
276

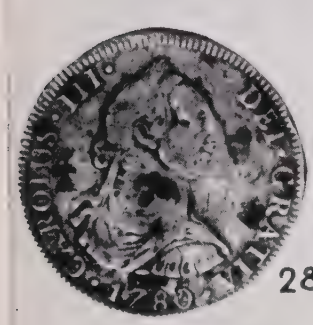
284

309

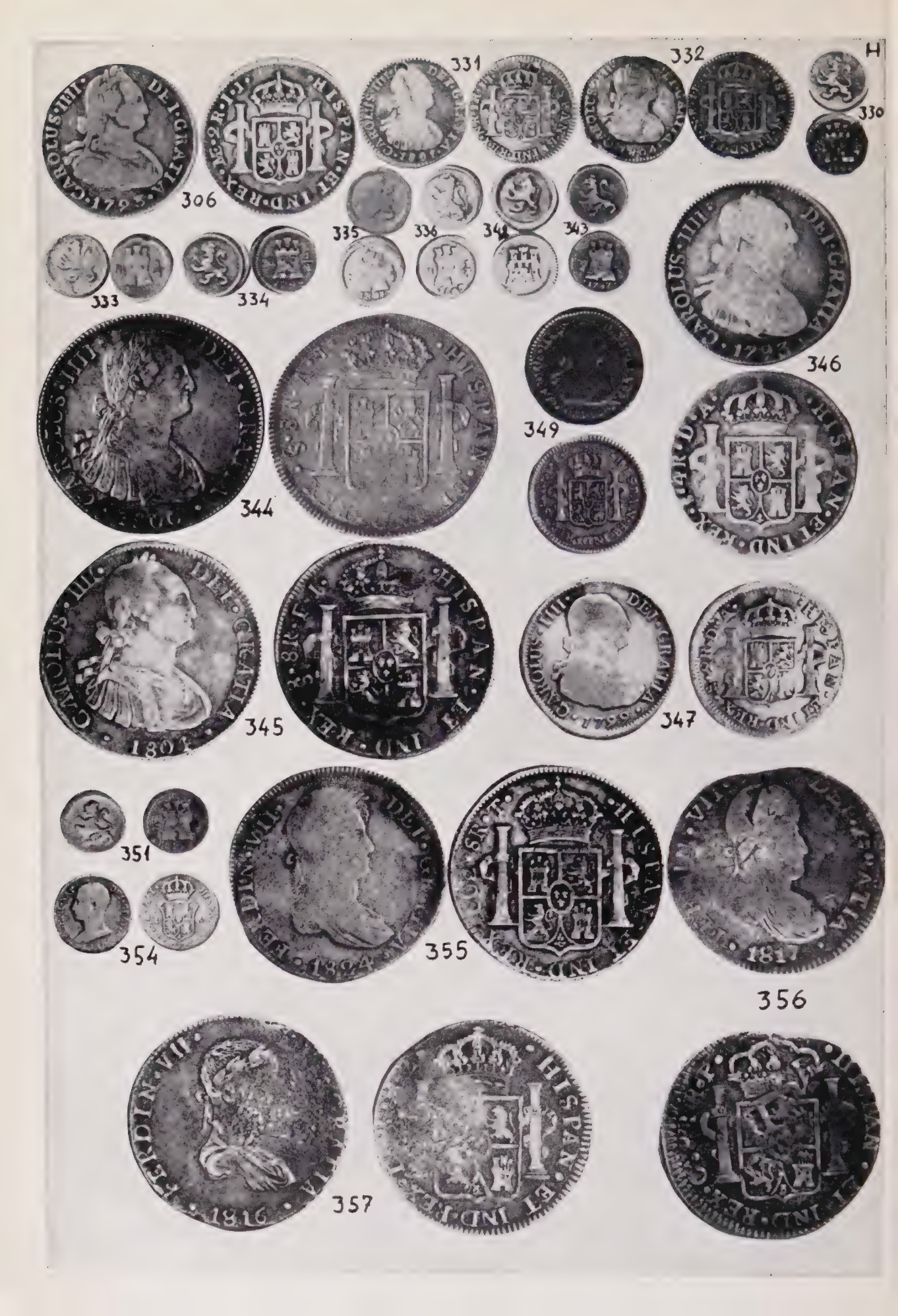
H
331
332
330
306
335
336
341
343
333
334
346
349
344
347
345
351
354
355
356
357

358
362
359
364
376
377
360
380
361
381
369
367
382

383
386
389
390
384
391
395
394
399
400
397
405
406
411
412
413
398

414

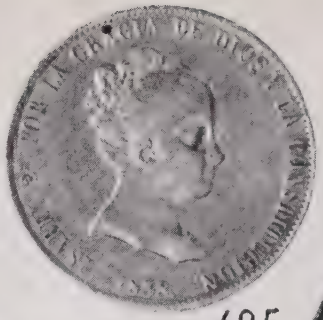
425

421

446

422

449

423

501

424

L

528

529

530

531

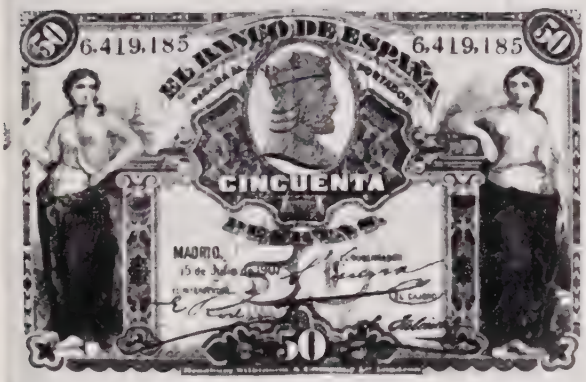

532

533

534

326.—MADRID.—1807.—2 R.—Ens. AI.—BC.—Lig. desg.—AR ... ... 300,—
327.—MADRID.—1808.—½ R.—Ens. AI.—BC.—Lig. desg.—AR... ... ... 150,—
328.—MEJICO.—1798.—1 R.—Ens. FM—BC.—Lig. desg.—AR ... ... 300,—
329.—MEJICO.—1797.—½ R.—Ens. FM.—BC.—Desg.—AR ... ... 200,—
* 330.—MEJICO.—1799.—$^1/_4$ R.—BC/MBC.—AR ... ... 1.000,—
* 331.—NUEVO REINO.—1801.—1 R.—Ens. JJ.—Agujero.—AR ... . 1.400,—
* 332.—NUEVO REINO.—1804.—1 R.—Ens. JJ.—AR ... ... 1.200,—
* 333.—NUEVO REINO.—1799.—$^1/_4$ R.—RC/BC.—AR ... ... 1.000,—
* 334.—NUEVO REINO.—1799.—$^1/_4$ R.—MBC.—AR ... ... 2.000,—
* 335.—NUEVO REINO.—1801.—$^1/_4$ R.—RC.—AR ... ... 1.000,—
* 336.—NUEVO REINO.—1808.—$^1/_4$ R.—RC/BC.—AR ... ... 1.000,—
337.—POTOSI.—1791.—8 R.—Ens. PR.—BC.—AR ... ... 3.000,—
338.—POTOSI.—1801.—8 R.—Ens. PP.—MBC.—AR ... ... 1.100,—
339.—POTOSI.—1801.—4 R.—Ens. PP.—RC/BC.—AR ... ... 600,—
340.—POTOSI.—1807.—4 R.—Ens. PJ.—BC.—Desg.—AR ... ... 600,—
341.—POTOSI.—1793.—1 R.—Ens. PR.—RC/BC.—AR. ... ... 150,—
* 342.—POTOSI (?).—s/d.—(1793-95).—$^1/_4$ R.—BC.—AR ... ... 1.000,—
* 343.—POTOSI.—1797.—$^1/_4$ R.—RC/BC.—AR ... ... 1.000,—
* 344.—SANTIAGO.—1800.—8 R.—Ens. AJ.—AR ... ... 9.000,—
* 345.—SANTIAGO.—1804.—8 R.—Ens. FJ.—AR ... ... 9.000,—
* 346.—SANTIAGO.—1793.—4 R.—Ens. DA.—AR ... ... 6.000,—
* 347.—SANTIAGO.—1799.—2 R.—Ens.—DA.—AR ... ... 1.400,—
348.—SANTIAGO.—1794.—1 R.—Ens. DA.—RC/BC.—AR ... ... 800,—
* 349.—SANTIAGO.—1800.—1 R.—Ens. AJ.—BC.—AR ... ... 1.200,—
350.—SANTIAGO.—1802.—1 R.—Ens. JJ.—RC/BC.—AR ... ... 800,—
* 351.—SANTIAGO.—1800.—$^1/_4$ R.—AR ... ... 2.000,—
352.—SEVILLA.—1807.—4 R.— Ens. CN.—RC/BC.—AR ... ... 1.000,—

JOSE NAPOLEON

353.—MADRID.—1810.—4 R.—Ens. AI.—BC.—Desg.—AR ... ... 400,—
* 354.—MADRID.—1812.—1 R.—Ens. AI.—AR ... ... 1.000,—

FERNANDO VII

* 355.—CUZCO.—1824.—8 R.—Ens. T.—AR ... ... 4.000,—
* 356.—CHIHUAHUA.—1817.—8 R.— Ens. RP.—AR ... ... 7.000,—
* 357.—DURANGO.—1816.—8 R.—Ens. MZ.—AR ... ... 11.000,—
* 358.—DURANGO.—1819.—8 R.—Ens. CG.—AR ... ... 12.000,—
* 359.—DURANGO.—1821.—8 R.—Ens. CG.—AR ... ... 4.700,—
* 360.—DURANGO.—1822.—8 R.—Ens. CG.—AR ... ... 5.500,—
* 361.—GUADALAJARA.—1813.—8 R.—Ens. MR.—AR ... ... 4.500,—
* 362.—GUADALAJARA.—1814.—8 R.—Ens. MR.—AR ... ... 4.500,—
363.—GUANAJUATO.—1822.—8 R.—Ens. JM.—AR ... ... 2.500,—
* 364.—GUATEMALA.—1810.—8 R.—Ens. M.—Bto. C. IV.—AR ... ... 7.500,—
365.—GUATEMALA.—1814.—4 R.—Ens. MR.—RC.—AR ... ... 400,—
366.—GUATEMALA.—1815.—4 R.—Ens. M.—RC/BC.—AR ... ... 800,—
* 367.—GUATEMALA.—1810.—2 R.—Ens. M.—AR ... ... 1.000,—
368.—GUATEMALA.—1817.—1 R.—Ens. M.—RC/BC.—AR ... ... 750,—
* 369.—GUATEMALA.—1819.—1 R.—Ens. M.—AR ... ... 1.000,—

370.—GUATEMALA.—1821.—½ R.—Ens. M.—BC.—Agujero.—AR ... ... 400,—
371.—JUBIA.—1820.—2 Mar.—EBC.—AE ... ... 200,—
372.—LIMA.—1818.—4 R.—Ens. JP.—RC/BC.—AR ... ... 600,—
373.—LIMA.—1821.—4 R.—Ens. JP.—BC.—Desg.—AR ... ... 800,—
374.—LIMA.—1812.—2 R.—Ens. JP.—BC.—Desg.—AR ... ... 400,—
375.—LIMA.—1818.—2 R.—Ens. JP.—RC/BC.—Desg.—AR ... ... 400,—
* 376.—LIMA.—1820.—$^1/_4$ R.—BC.—AR ... ... 1.000,—
* 377.—LIMA.—1821.—$^1/_4$ R.—AR ... ... 1.000,—
378.—MADRID.—1821.—10 R.—Ens. SR.—RC/BC.—AR ... ... 450,—
379.—MADRID.—1820.—1 R.—Ens. GJ.—BC.—Desg.—AR ... ... 150,—
* 380.—MANILA.—F. 7.° y corona s/8 R. Bolivia, 1833.—MBC.—AR ... 2.000,—
* 381.—MANILA.—F. 7.° y corona s/8 R. Perú, 1832.—MBC.—AR ... ... 2.000,—
* 382.—MANILA.—F. 7.° y corona s/8 R. Perú, 1833.—AR ... ... 2.000,—
* 383.—MANILA.—(1828).—Res. s/8 R. Perú, 1833.—AR ... ... 1.500,—
* 384.—MANILA.—(1828).—Res. s/8 R. Perú.—AR ... ... 1.500,—
385.—MEJICO.—1812.—8 R.—Ens. JJ.—BC/MBC.—AR ... ... 1.250,—
* 386.—MEJICO.—1816.—GP coronadas s/4 R. ens. JJ.—BC.—AR ... ... 1.500,—
387.—MEJICO.—1814.—2 R.—Ens. JJ.—RC/BC.—AR ... ... 500,—
388.—MEJICO.—1815.—2 R.—Ens. JJ.—RC/BC.—AR ... ... 300,—
* 389.—MEJICO.—1810.—½ R.—Ens. HJ.—AR ... ... 800,—
* 390.—MEJICO.—1810.—$^1/_4$ R.—BC (agujero).—AR ... ... 600,—
* 391.—NUEVO REINO.—1819.—2 R.—Ens. FJ.—AR ... ... 1.500,—
392.—NUEVO REINO.—1812.—1 R.—RC/BC.—AR ... ... 1.000,—
393.—NUEVO REINO.—1816.—1 R.—RC/BC.—AR ... ... 900,—
* 394.—NUEVO REINO.—1817.—$^1/_4$ R.—AR ... ... 1.000,—
* 395.—NUEVO REINO.—1818.—$^1/_4$ R.—AR ... ... 1.000,—
396.—POTOSI.—1808.—8 R.—Ens. PJ.—BC.—Lig. desg.—AR ... ... 3.000,—
* 397.—REUS.—1811.—2 R.—Ens. SF.—AR ... ... 800,—
* 398.—SANTA MARTA.—1820.—$^1/_4$ R.—AE ... ... 1.400,—
* 399.—SANTIAGO.—1816.—8 R.—Ens. FJ.—AR ... ... 9.500,—
* 400.—SANTIAGO.—1812.—2 R.—Ens. FJ.—AR ... ... 1.500,—
401.—SANTIAGO.—1810.—1 R.—Ens. FJ.—RC/BC.—AR ... ... 800,—
402.—SANTIAGO.—1812.—1 R.—Ens. FJ.—RC/BC.—AR ... ... 600,—
403.—SANTIAGO.—1815.—1 R.—Ens. FJ.—RC/BC.—AR ... ... 500,—
404.—SANTIAGO.—1817.—1 R.—Ens. FJ.—RC/BC.—AR ... ... 800,—
* 405.—SANTIAGO.—1817.—$^1/_4$ R.—AR ... ... 2.250,—
* 406.—SANTO DOMINGO.—s/d (1814-1821).—$^1/_4$ R.—AE ... ... 1.400,—
407.—SEGOVIA.—1833.—2 Mar.—BC.—Desg.—AR ... ... 100,—
408.—SEVILLA.—1824.—4 R.—Ens. JB.—BC.—Desg.—AR ... ... 800,—
409.—SEVILLA.—1832.—1 R.—Ens. JB.—EBC.—AR ... ... 500,—
410.—SEVILLA.—1831. —½ R.—Ens. JB.—BC.—Lig. desg.—AR ... ... 250,—
* 411.—SOMBRERETE DE VARGAS.—s/d.—8 R.—AR ... ... 5.500,—
* 412.—ZACATECAS.—1816.—8 R.—Ens. AG.—AR ... ... 1.500,—
* 413.—ZACATECAS.—1819.—8 R.—AR ... ... 6.500,—
* 414.—ZACATECAS.—1820.—2 R.—AG.—AR ... ... 1.000,—

ISABEL II

415.—BARCELONA.—1853.—1 R.—BC.—AR ... ... 100,—
416.—BARCELONA.—1857.—1 R.—BC.—Lig. desg.—AR ... ... 100,—
417.—BARCELONA.—1860.—1 R.—EBC.—AR ... ... 150,—

418.—BARCELONA.—1867.—1 c. de Esc.—MBC.—AE ... ... 200,—
419.—JUBIA.—1850.—8 Mar.—EBC/FDC.—AE ... ... 50,—
420.—JUBIA.—1867.—½ c. de Esc.—EBC.—AE ... ... 200,—
* 421.—MADRID.—1835.—20 R.—Ens. CR.—AR ... ... 15.000,—
* 422.—MADRID.—1836.—20 R.—Ens. CR.—AR ... ... 5.000,—
* 423.—MADRID.—1836.—20 R.—Ens. CR.—AR ... ... 12.000,—
* 424.—MADRID.—1837.—20 R.—Ens. CR.—AR ... ... 10.000,—
* 425.—MADRID.—1838.—20 R.—Ens. CR.—AR ... ... 8.000,—
426.—MADRID.—1836.—4 R.—BC.—AR ... ... 500,—
427.—MADRID.—1849.—4 R.—BC.—AR ... ... 300,—
428.—MADRID.—1858.—4 R.—RC/BC.—AR ... ... 150,—
429.—MADRID.—1859.—4 R.—BC.—Lig. desg.—AR ... ... 100,—
430.—MADRID.—1852.—2 R.—RC/BC.—AR ... ... 100,—
431.—MADRID.—1859.—2 R.—RC/BC.—AR ... ... 100,—
432.—MADRID.—1838.—1 R.—BC.—Lig. desg.—AR ... ... 200,—
433.—MADRID.—1852.—1 R.—MBC.—AR ... ... 100,—
434.—MADRID.—1853.—1 R.—BC.—AR ... ... 100,—
435.—MADRID.—1857.—1 R.—BC.—Lig. desg.—AR ... ... 100,—
436.—MADRID.—1859.—1 R.—BC.—AR ... ... 100,—
437.—MANILA.—1865.—50 c. de P.—BC.—Desg.—AR ... ... 250,—
438.—MANILA.—1868.—50 c. de P.—BC.—AR ... ... 400,—
439.—MANILA.—1868.—50 c. de P.—BC.—Lig. desg.—AR ... ... 300,—
440.—MANILA.—1867.—10 c. de P.—RC/BC.—AR ... ... 400,—
441.—MANILA.—1868.—10 c. de P.—BC.—Lig. desg.—AR ... ... 400,—
442.—SEGOVIA.—1858.—10 c. de R.—BC.—AE ... ... 200,—
443.—SEGOVIA.—1868.—1 c. de Esc.—MBC.—AE ... ... 200,—
444,—SEGOVIA.—1856.—5 c. de R.—BC.—AE ... ... 150,—
445.—SEGOVIA.—1868.—½ c. de E.—EBC.—AE ... ... 100,—
* 446.—SEVILLA.—1842.—10 R.—AR ... ... 1.800,—
447.—SEVILLA.—1853.—4 R.—RC/BC.—AR ... ... 200,—
448.—SEVILLA.—1865.—1 R.—BC.—AR ... ... 600,—

I REPUBLICA

* 449.—CARTAGENA.—1873.—5 Ptas.—AR ... ... 1.400,—
450.—MADRID.—1869.—(6/9).—SN-M.—2 Ptas.—BC.—AR ... ... 50,—
451.—MADRID.—1870 (18/74).—DE-M.—2 Ptas.—BC.—AR ... ... 50,—
452.—MADRID.—1869.—1 Pta.—RC/BC.—AR ... ... 30,—
453.—MADRID.—1870.—1 Pta.—DE-M.—RC/BC.—AR ... ... 30,—
454.—MADRID.—1869 (6/9).—50 c.—SN-M.—BC.—Lig. desg.—AR — ... 25,—
455.—MADRID.—1870 (7/0).—50 c.—RC/BC.—AR ... ... 25,—

ALFONSO XII

456.—MADRID.—1875 (18/75).—5 Ptas.—DE-M.—MBC/EBC.—AR 100,
457.—MADRID.—1877 (18/77).—5 Ptas.—DE-M.—BC.—Lig. desg.—AR. 100,—
458.—MADRID.—1879 (18/79).—5 Ptas.—EM-M.—BC.—AR ... ... 100,—
459.—MADRID.—1881 (18/86).—5 Ptas.—MS-M.—BC.—AR ... ... 500,—
460.—MADRID.—1885 (18/87).—5 Ptas.—MS-M.—MBC/EBC.—AR ... ... 100,—
461.—MADRID.—1879 (18/79).—2 Ptas.—EM-M.—RC/BC.—AR... ... ... 75,—

462.—MADRID.—1881 (18/81).—2 Ptas.—MS-M.—BC.—AR ... ... 75,—
463.—MADRID.—1882 (18/82).—2 Ptas.—MS-M.—MBC.—AR. ... ... 75,—
464.—MADRID.—1883.—MS-M.—2 Ptas.—BC.—AR ... ... 75,—
465.—MADRID.—1884 (18/84).—2 Ptas.—MS-M.—BC.—AR ... ... 75,—
466.—MADRID.—1882.—1 Pta.—MS-M.—BC.—Lig. desg.—AR ... ... 300,—
467.—MADRID.—1885.—1 Pta.—MS-M.—BC.—Lig. desg.—AR ... ... 100,—
468.—MADRID.—1880-81.—50 c.—MS-M.—RC/BC.—AR (2 p.) ... ... 50,—
469.—MANILA.—1885.—50 c. de P.—MBC.—AR ... ... 500,—
470.—MANILA.—1885.—20 c. de P.—BC.—AR... ... ... 300,—

ALFONSO XIII

471.—MADRID.—1891.—5 Ptas.—MS-M.—RC/BC.—AR ... ... 2.000,—
472.—MADRID.—1893.—5 Ptas.—PG-V.—RC/BC.—AR ... ... 400,—
473.—MADRID.—1899 (18/99).—5 Ptas.—SG-V.—BC.—AR ... ... 100,—
474.—MADRID.—1889.—2 Ptas.—MP-M.—BC.—Desg.—AR ... ... 600,—
475.—MADRID.—1891 (18/91).—2 Ptas.—PG-M.—RC/BC.—AR ... ... 125,—
476.—MADRID.—1892 (18/92).—2 Ptas.—PG-M.—MBC.—AR ... ... 100,—
477.—MADRID.—1894.—2 Ptas.—PG-V.—BC—Li.g. desg.—AR ... ... 400,—
478.—MADRID.—1894.—2 Ptas.—PG-V.—RC/BC.—AR ... ... 100,—
479.—MADRID.—1905.—2 Ptas.—SM-V.—BC.—AR ... ... 100,—
480.—MADRID.—1893-91.—1 Pta.—PG-V y PG-M.—RC/BC.—AR (2 p.). 150,—
481.—MADRID.—1896-99-1900.—1 Pta.—PGV, SGV y SMV.—MBC/ EBC.—AR (3 p.) ... ... 120,—
482.—MADRID.—1892-94.—50 c.—PGM y PGV.—BC.—AR (2 p.) ... ... 150,—
483.—MADRID.—1900-04-26.—50 c.—BC y MBC.—AR (3 p.) ... ... 75,—
484.—MANILA.—1897.—1 peso.—BC/MBC.—AR ... ... 900,—

EMISIONES DE 1937

485.—ARAHAL.—s/d.—2 y 1 Ptas.—BC.—LAT (2 p.) ... ... 400,—
486.—CAZALLA DE LA SIERRA.—1937.—10 cents.—RC/BC.—LAT ... 175,—
487.—EUZKADI.—1937.—2 y 1 Ptas.—BC.—NIQ (2 p.) ... ... 75,—
488.—OLOT.—10 cents.—BC.—LAT ... ... 1.000,—

MEDALLAS PAPALES

489.—BENEDICTO XIII.—R/QVID VOLO NISI VT ACCENDATVR.— Mod. 31 mm.—Bronce dorado original.—EBC ... ... 200,—
490.—CLEMENTE X.—R/TVRCAR SIGNA A POLONIS RELATA.— Mod. 35 mm.—EBC.—AE ... ... 275,—
491.—CLEMENTE XI.—R/SVPER FVNDAMENTVM APOSTOLOR ET PROPHET.—Mod. 38 mm.—Bronce dorado original.—EBC. 275,—
492.—CLEMENTE XI.—R/FIAT PAX IN VIRTVTE TVA.—MBC.— Mod. 44 mm.—AR ... ... 400,—
493.—CLEMENTE XII.—R/PORTAE INFERI NON PRAEVALEB.— EBC.—Mod. 32 mm.—Bronce dorado original ... ... 250,—
494.—GREGORIO XIV.—R/DEXTERA DOMINI FACIAT VIRTVTEM. Mod. 33 mm.—EBC.—AE ... ... 200,—

495.—INOCENCIO IX.—R/RECTIS CORDE.—EBC.—Mod. 29 mm.—AE ... 200,—
496.—JULIO III.—R/ANNONA PONT A.—EBC.—Mod. 30 mm.—AE. 250,—
497.—PAULO IV. — R/BEATI QVI CVSTODIVNT VIAS MEAS. — Mod. 25 mm.—EBC.—AE ... 200,—
498.—PIO VII. — R/RENOVATVM PRODIGIVM. — Mod. 39 mm. — MBC.—AE ... 200,—
499.—SEDE VACANTE, año 1730.—Mod. 28 mm.—EBC.—Bronce dorado original ... 250,—

MEDALLAS REYES DE ESPAÑA

500.—ALFONSO XIII: 17/MAII/1902.—EBC.—Mod. 30 mm., con anilla.—AR ... 250,—
* 501.—CARLOS III/LUISA.—1720-1766.—Mod. 31 mm.—EBC.—AR. ... 400,—
502.—CARLOS III/LUISA.—1720-1766.—Mod. 31 mm.—EBC.—AE. ... 200,—
503.—CARLOS IV.—Proclamación en Soria.—Mod. 45 mm.—BC.—AR. 2.500,—
504.—VARLOS IV.—Proclamación en Tabasco.—Mod. 28 mm.—EBC. AE ... 350,—
505.—FELIPE V.—200.° Batalla de Villaviciosa.—EBC.—Mod. 31 mm., con corona y anilla.—AR ... 850,—
506.—FERNANDO III EL SANTO. — A/SCTS FERDINANDVS III REX HISPAN; R/NON CORONABITVR NISI LEGITIME CERTAVERIT.—Mod. 67 mm.—2 golpes canto.— Peso 300 gramos.—AR.—BC ... 2.300,—
507.—FERNANDO VII.—Acción del Monte de las Cruces (Veracruz).—Mod. 53 mm.—MBC.—AR ... 1.500,—
508.—FERNANDO VII.—Promulgación de la Constitución.—Mod. 55 mm.—MBC.—AR ... 1.200,—
509.—FERNANDO VII.—Segovia.—1812.—Aclamación.—Mod. 26 mm. BC.—AE ... 100,—
510.—FERNANDO VII.—Sevilla.—1823.—«Sevilla por su...».—MBC.—Mod. 19 mm.—AR ... 250,—
511.—FERNANDO VII.—Sevilla: EN LA RESTITUCION A LA PLENITUD... 1823.—Mod. 37 mm.—BC.—AR ... 850,—
512.—ISABEL II.—A LA INVICTA BILBAO.—Mod. 40 mm.—EBC.—AE ... 175,—
513.—ISABEL II.—Madrid.—1833.—Aclamación mod. 19 mm.—EBC.—AR ... 200,—
514.—ISABEL II.—Sevilla.—Visita Real.—EBC.—Mod. 37 mm. AE ... 500,—
515.—ISABEL II. — Valencia. — 1823. — Aclamación mod. 20 mm. — EBC.—AR ... 200,—

MEDALLAS VARIAS

516.—COOPERATIVA OBRERA DE VALLCARCA (ficha). — 5 P. — MBC.—LAT ... 100,—
517.—DUQUE DE RIVAS.—R/NACIO EN CORDOBA...—Mod. 42 mm.
518.—JETONES a nombre de Napoleón, Luis XV y Luis XVI (4).—BC.—LAT (6 p.) ... 675,—

519.—LUIS FELIPE I.—R/Museo histórico, 1837.—Mod. 17 mm.—EBC.—AR ... 125,—
520.—LUIS FELIPE I.—R/Obelisco Luksor, 1836.—Mod. 17 mm.—EBC.—AR ... 125,—
521.—NAPOLEON.—R/Arco del Triunfo.—Mod. 17 mm.—EBC.—AR. 125,—
522.—«PERU a su libertador, Simón Bolivar», año 1824.—Mod. 32 mm.—EBC.—AR ... 400,—
523.—LA REAL ACADEMIA DE CIENCIAS MORALES Y POLITICAS AL MERITO (1889).—Mod. 44 mm.—BC.—AR ... 1.200,—
524.—PALAFOX: «Centenario del Sitio de Zaragoza».—Mod. 30 mm., con anilla.—EBC.—AR ... 250,—
525.—A PEDRO MORILLO DEFENSOR HEROICO DE PUENTE SAMPAYO, 1808-1908. — Mod. 29 mm., con corona y anilla. — EBC.—AR ... 250,—
526.—I CENT° SITIOS DE ASTORGA (1910). — Med. — Cruz, 45 por 38 mm.—Lazo y anilla.—EBC.—AR ... 250,—
527.—DUQUE DE ALBURQUERQUE.—Constitución de 1812.— Mod. 30 mm., con ancla, laureles y anilla.—EBC.—AR ... 250,—

BILLETES DE BANCO ESPAÑOLES

* 528.—500 Ptas. 7/1/1935 ... 750,—
* 529.—100 Ptas. 30/6/1906 ... 125,—
* 530.—50 Ptas. 17/5/1927. ... 60,—
* 531.—50 Ptas. 15/7/1907. ... 75,—
* 532.—50 Ptas. 24/9/1906. ... 75,—
* 533.—25 Ptas. 12/10/1926 ... 25,—
* 533.—25 Ptas. 12/10/1926 ... 25,—
* 534.—25 Ptas. 15/7/1907. ... 30,—
535.—ALGAUDETE (Jaén). — Emisión de 1937: 0,25 y 1 Pta. — NUEVOS ... 150,—

PUBLICACIONES

536.—YRIARTE, José & LOPEZ CHAVES: «Catálogo de la onza españoles.—NUEVO ... 4.500,—
537.—YRIARTE & CHAVES: «Catálogo de los reales de a ocho españoles».—NUEVO ... 3.000,—
538.—YRIARTE & CHAVES: «Catálogo de los dos escudos». — NUEVO ... 1.800,—
539.—YRIARTE & CHAVES: «Catálogo de la media onza». — NUEVO ... 2.000,—
540.—RODRIGUEZ LORENTE: «Catálogo de los reales de a dos».— NUEVO ... 1.800,—
541.—GIL FARRES, Octavio: «La moneda española».—NUEVO ... 800,—
542.—GARCIA, Félix: «El durillo o veintén de oro».—NUEVO ... 700,—
543.—GIL FARRES, Octavio: «La moneda hispánica en la Edad Antigua».—NUEVO ... 1.800,—
544.—CRAIG, D. William: «Coins of the world», 1750-1850.—NUEVO. 425,—
545.—ROBERT, F.: «Las monedas del Imperio Británico».—NUEVO. 675,—
546.—CLUB COLON: Catálogos de las Subastas núms. VIII, IX y X, con listas de adjudicaciones ... 300,—

POXIMA SUBASTA

Ultimos de Febrero de 1968.

RECEPCION DE PIEZAS

Para la XVII Subasta Numismática:

Hasta el 15 de Enero.

American Numismatic Society
3 8060 00058 2072

Club Internacional Colón de Coleccionismo

Secciones:

- FILATELICA
- NUMISMATICA
- EXCURSIONISMO
- VIÑETOFILIA
- VITOLAS

Apartado de Correos 14.454

CENTRAL: Apodaca, 20 - 1.° Dcha. MADRID-4

DELEGACIONES EN:
Barcelona, Alicante, Bilbao, New York y París.

¡ATENCION!

Deseamos Comprar

BILLETES

Españoles y Extranjeros
Anteriores al año 1915

PAGAMOS MAXIMO PRECIO

También ponemos a su disposición nuestro Catálogo de Ventas, en el que incluimos mas de doscientas monedas antiguas y modernas, aparte de un gran surtido de libros, catálogos y archivadores.

Soliciten el envío GRATUITO de un Catálogo de Ventas a

CARLOS CASTAN

Comandante Zorita, 17 — MADRID - 20

Depósito Legal M. 19.428 - 1967 - Salinero - Madrid